

WeeeFund

L'informatique pour tous,
pour la planète

RAPPORT D'ACTIVITÉ 2024

MOT D'INTRODUCTION



2024 est une année de continuité et de nouveaux départs pour WeeeFund. J'ai repris la présidence avec beaucoup de fierté, dans la suite du travail engagé par Anne, que je remercie sincèrement pour son implication et sa confiance.

Ce rapport retrace une année riche, marquée par le développement de nouvelles actions, l'élargissement de notre présence sur le territoire et surtout, l'engagement constant de toute l'équipe pour faire avancer l'inclusion numérique et le réemploi solidaire. Car WeeeFund, ce n'est pas seulement un projet de réemploi solidaire. C'est un modèle d'action qui place la coopération, la clarté des valeurs et l'impact social au cœur de ses choix.

Victor Renaud

Président de l'association

SOMMAIRE

- LA PRÉCARITÉ NUMÉRIQUE
- WEEEFUND C'EST QUOI ?
  - Notre raison d'être
  - Notre activité
  - Notre impact
- L'ASSOCIATION
  - La Weeeteam
  - Une association en mouvement
  - La vie de l'association
- NOS PROGRAMMES
- LES PROJETS RÉALISÉS EN 2024
  - WeeeHome
  - WeeeJob
  - WeeeGive
- RAPPORT FINANCIER 2024
- LES PROJETS POUR 2025
- REMERCIEMENTS

LA PRÉCARITÉ NUMÉRIQUE

En France, environ 16 millions de personnes sont en situation de précarité numérique, ce qui souligne l'urgence de renforcer les initiatives pour améliorer l'accès et favoriser l'inclusion.

21%

NON ACCÈS AU NUMÉRIQUE

Environ 21% des Français sont en situation de précarité numérique, selon une enquête de l'Institut national de la statistique et des études économiques (INSEE)

17%

ILLECTRONISME

L'illectronisme concerne environ 17% de la population française âgée de 16 à 65 ans selon une étude de l'Agence du Numérique. Cela signifie que ces personnes ont des difficultés à utiliser les outils numériques de base

40%

ÉQUIPEMENTS CORRECTEMENT TRAITÉS

En France c'est environ seulement 40% des équipements d'entreprises qui sont collectés et correctement traités. Soit 3 millions d'ordinateurs détruits par an et expédiés dans les décharges à ciel ouvert en Afrique

WEEEFUND, C'EST QUOI ?

Notre raison d'être

"Réduire le **gaspillage électronique** et lutter contre l'**exclusion numérique**"

Impact social

3384
Bénéficiaires accompagnés

25
Structures accompagnées

Impact environnemental

2667
Ordinateurs réemployés

682
Tonnes de CO2eq économisées

Notre Activité

Récupérer des ordinateurs d'entreprise...



Les mettre à disposition de celles et ceux qui en ont besoin...



et proposer des formations et de la maintenance.



Le Process

COLLECTE

Au siège de votre entreprise

RECONDITION-NEMENT

Effacement sécurisé

INSTALLATION

Configuration réseau

FORMATION

Des bénéficiaires à la prise en main et au numérique

MAINTENANCE

Pendant 3 ans

RECYCLAGE

Démantèlement agréé DEEE

Nos Besoins

La construction d'un projet d'éducation au numérique a un coût, c'est pourquoi nous avons besoin d'un double don :

Un don matériel

&

Un don financier

Ainsi nous assurons l'intégralité de la seconde vie des ordinateurs et garantissons leur utilité, afin d'avoir un véritable impact environnemental et social.

Les intérêts des entreprises

- S'inscrit dans une démarche RSE
- Valorisation de l'image
- 60% de réduction fiscale

L'impact concret

1 ordinateur réemployé c'est...

1 à **3** bénéficiaires qui accèdent au numérique mais aussi...

389kg de CO2eq préservés !

Notre Impact

25 Structures accompagnées

682 Tonnes de CO2 eq économisées

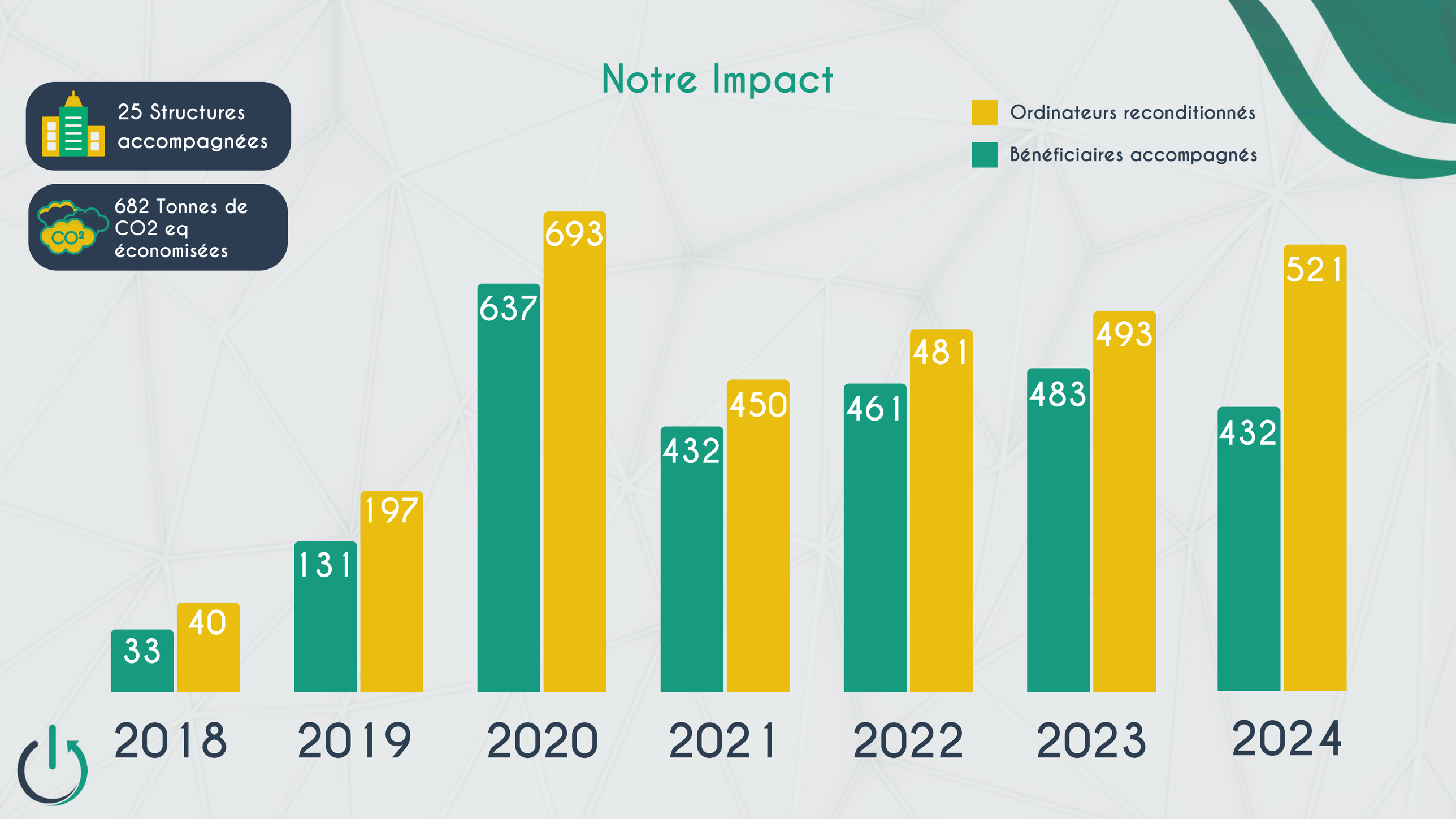

La WeeeTeam

Le Pôle Admin/Support



Ségolène Hequet
Responsable administrative et financière



Gwenaël Kerebel
Administrateur solutions Cloud



Matthias Exbrayat
Stagiaire

Le Pôle Projet



Théo Charousset
Responsable du pôle projets



Sofiane Taguine
Chargé de communication et Webmarketing



Soukaina Boughaba
Chargée de projet



Léo Paul Grimaldi
Stagiaire



Helwan Dedeken
Chargé de projet

Le Pôle Production



Valentin Deygas
Responsable du pôle production



André Koukpéro
Technicien informatique

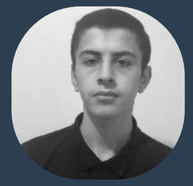

Mohammad Saïd Aldaeif
Technicien informatique

La WeeeTeam

Le WeeeBoard



Stéphane Viel
Trésorier



Victor Renaud
Président



Olivier Marciset
Secrétaire

UNE ASSOCIATION EN MOUVEMENT

Évolutions de l'équipe :

- **Recrutement :**
  - **Ségolène Hequet** rejoint l'équipe en tant que **responsable administrative et financière, et co-directrice.**
  - **Léo Paul Grimaldi** et **Matthias Exbrayat** rejoignent l'équipe dans le cadre de leurs **stage de fin d'étude dans le numérique responsable**

- **Remerciements :**
  - Un grand merci à **Gregory Rabatu, responsable des process de production,** pour son travail et son engagement.
  - Un grand merci à **Helwan Dedeken,** désormais diplômé et ayant fini son alternance au sein de l'association, lui souhaitant succès et bonheur pour l'avenir.

La vie de l'association

Aujourd'hui la WeeeTeam c'est :



5 Salarié.e.s - 3 Alternant.e.s - 2 Stagiaires - 3 Volontaires en service civique

NOS PROGRAMMES

LE PROGRAMME WEEEJOB

L'inclusion numérique pour les personnes en recherche d'emploi



60 heures de formation

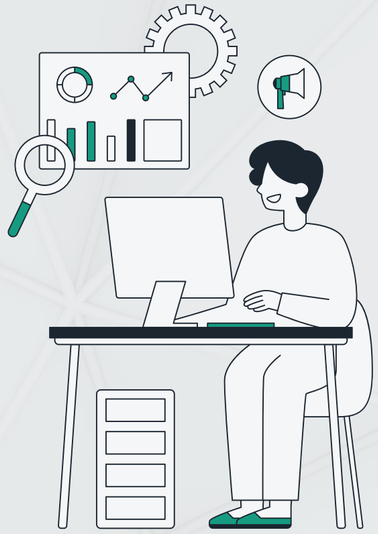

1 ordinateur par bénéficiaire

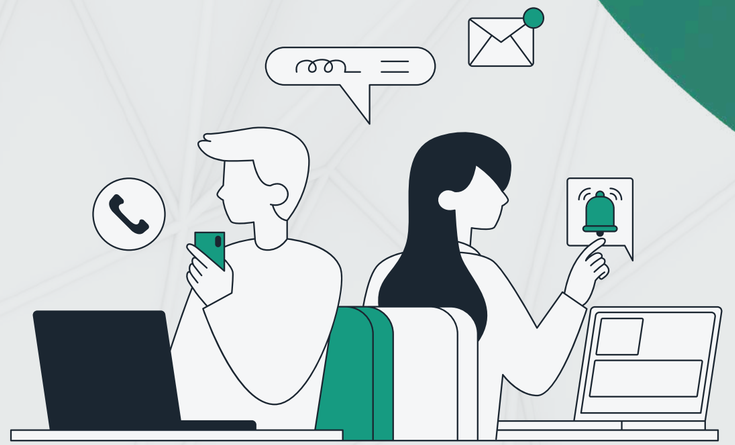

3 ans de maintenance

NOS PROGRAMMES

LE PROGRAMME WEEEHOME

Un ordinateur à la maison pour les familles en situation de précarité



2 ateliers de formation



1ordinateur par famille



1 an de maintenance

NOS PROGRAMMES

LE PROGRAMME WEEEGIVE

La médiation numérique pour les associations n'ayant pas les moyens



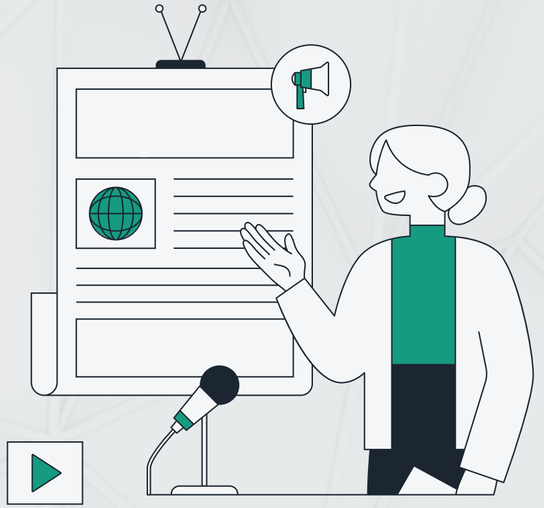

20 Ordinateurs reconditionnés

3 Ateliers découverte du reconditionnement

LES PROJETS RÉALISÉS EN 2024



WeeeJob Rhône :

- Zones ciblées : Givors - Vénissieux - Rillieux-la-pape - Villefranche
- Impact du projet : 13,30 Tonnes de CO2eq
- Nombre de groupes : 10
- Nombre de participants : 77 bénéficiaires

Âge des personnes inscrites

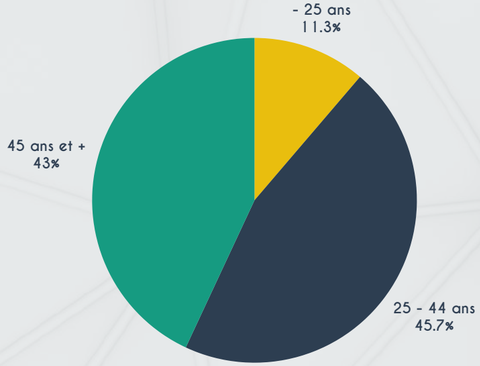

Niveau d'étude

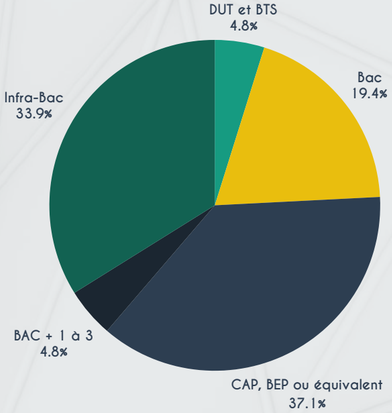

Situation professionnelle

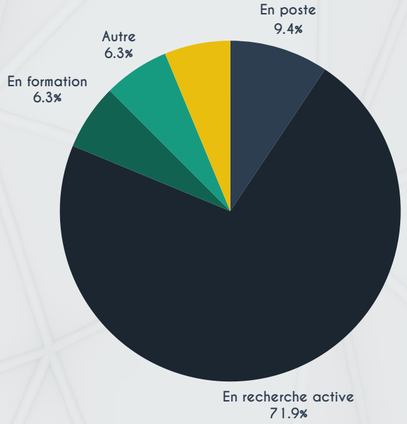

Originaire de QPV ?

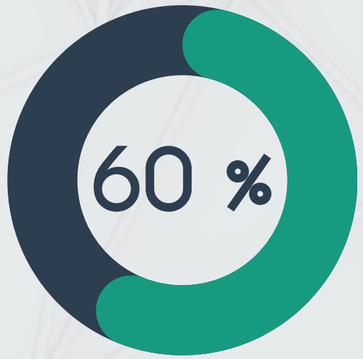

LES PROJETS RÉALISÉS EN 2024

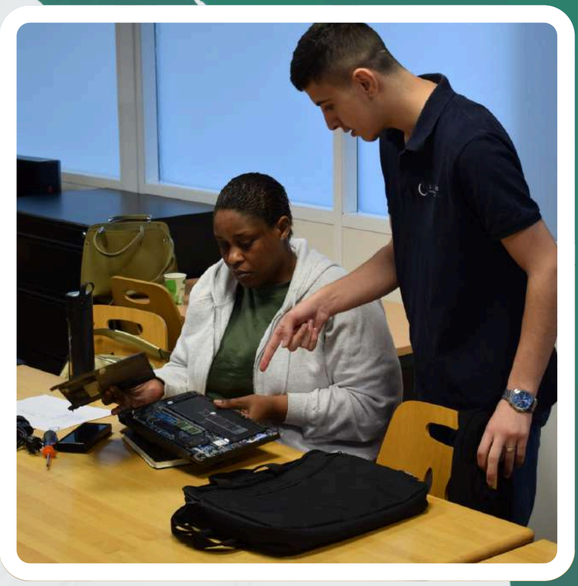

WeeeJob Femmes :

Le programme WeeeJob Femmes est une nouvelle initiative dédiée à renforcer l'autonomie numérique à travers des groupes de formation composés exclusivement de femmes

- Zone ciblée : Lyon - Vénissieux - Villeurbanne - Vaulx-en-Velin
- Impact du projet : 10,64 Tonnes de CO2eq
- Nombre de groupes : 7
- Nombre de participants : 63 bénéficiaires

Âge des personnes inscrites

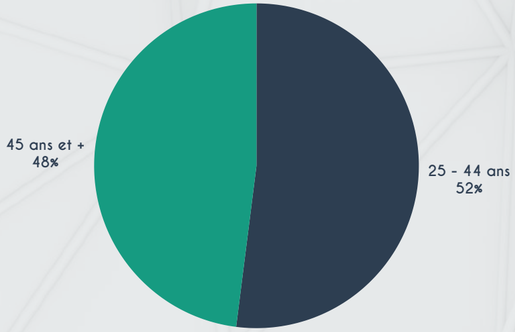

BRSA

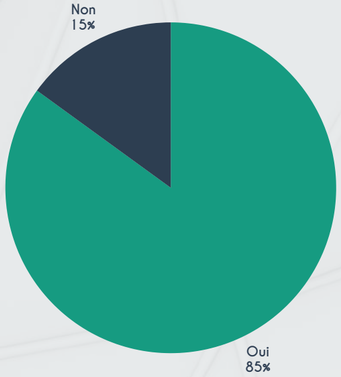

Originaire de QPV ?

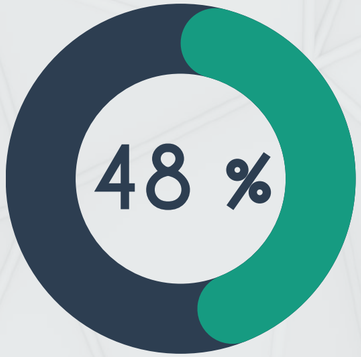

Famille mono parental



ren FORMATION & DEVELOPPEMENT PROFESSIONNEL

CIDFF Centre d'information sur les droits des femmes et des familles

safore formation

ENEDIS

France Travail

RÉPUBLIQUE FRANÇAISE
Liberté
Égalité
Fraternité

LES PROJETS RÉALISÉS EN 2024



WeeeJob Jeunes :

Le programme WeeeJob Jeunes est un nouveau projet visant à promouvoir l'autonomie numérique des jeunes, à réduire l'exclusion numérique et sociale

- Zone ciblée : Villeurbanne
- Impact du projet : 2,70 Tonnes de CO2eq
- Nombre de groupes : 2
- Nombre de participants : 16 bénéficiaires

Âge des personnes inscrites

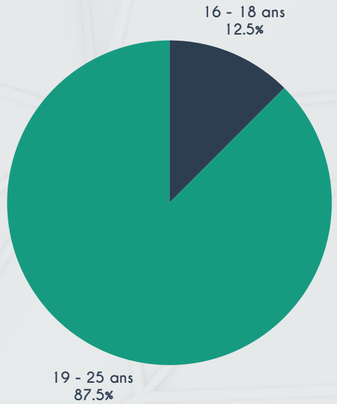

Sexe

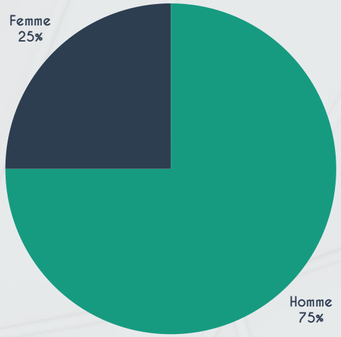

Originaire de QPV ?

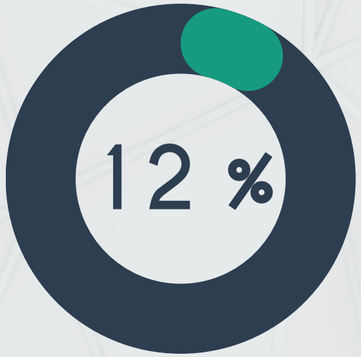

LES PROJETS RÉALISÉS EN 2024

WeeeHome : Mise en œuvre du marché public



Objectif : accompagner les personnes les plus éloignées du numérique avec un accompagnement complet.

Lot 1 : Kit Inclusif :

- 1 Ordinateur - Accès Internet - 2 sessions de formation

Public cible :
Personnes en situation d'exclusion numérique (isolement, manque de compétences de base, peu de contacts avec les services numériques).

- Zone ciblée : Vénissieux - Villeurbanne - Rillieux-la-pape
- Impact du projet : 7,94 Tonnes de CO2eq
- Nombre de participants : 47 bénéficiaires

EMMAÜS CONNECT

MÉTROPOLE GRAND LYON

LES PROJETS RÉALISÉS EN 2024



WeeeHome : Mise en œuvre du marché public

Objectif : offrir du matériel informatique à des jeunes en difficulté financière, pour favoriser la continuité des études et l'insertion professionnelle.

Lot 2 : Don Solidaire

- Matériel informatique uniquement

Publics cibles :

- Étudiants en difficulté financière, souvent sans ordinateur personnel, vivant en résidence universitaire ou en logement précaire.
- Collégiens issus de familles en précarité, identifiés en lien avec les établissements scolaires ou les structures de quartier.

- Zone ciblée : Vénissieux - Villeurbanne - Rillieux-la-pape
- Impact du projet : 11,15 Tonnes de CO2eq
- Nombre d'ordinateurs distribués : 66 ordinateurs

EMMAÜS CONNECT

MÉTROPOLE GRAND LYON

LES PROJETS RÉALISÉS EN 2024



WeeeGive : Propulseo

Propulseo est une organisation dédiée à soutenir les étudiants à travers trois principales ressources :

- Bourse d'études : Fourniture d'un complément financier pour aider les étudiants à vivre pleinement leur expérience universitaire.
- Mentorat : Mise en relation des étudiants avec des mentors pour les conseiller et affiner leurs projets professionnels.
- Opportunités professionnelles : Facilitation de l'accès à des stages, alternances et emplois pour favoriser l'insertion professionnelle.

15 PC portables

15 bénéficiaires

PROPULSEO ASYS

LES PROJETS RÉALISÉS EN 2024



WeeeGive : Autonabee

Autonabee est une organisation dédiée à la recherche et au développement de solutions visant à améliorer l'autonomie, l'accessibilité et la qualité de vie des personnes en situation de handicap. Les initiatives incluent :

- Ateliers "apprendre par le faire ensemble" : Encouragement de l'apprentissage collectif à travers des projets concrets.
- Projets individualisés de prototypes : Collaboration avec les porteurs de projet pour développer des solutions personnalisées.
- Sensibilisation et promotion de l'inclusion : Fédérer les acteurs de la société pour changer la vision du handicap et promouvoir l'accessibilité.

8 PC portables

24 bénéficiaires

2 ateliers

LES PROJETS RÉALISÉS EN 2024

Programme 13M – Un accélérateur de structuration pour WeeeFund



Lauréat 2023 du programme 13M (Banque des Territoires, GROUPE SOS, H7, PULSE), WeeeFund a bénéficié d'un accompagnement stratégique pour renforcer son impact dans l'inclusion numérique.

Résultats clés :

- + de visibilité : participation à des événements nationaux, renforcement de la notoriété et de la légitimité
- Structuration interne : clarification de notre modèle économique, gouvernance renforcée
- Création d'une offre de services : construction d'une offre claire à destination des structures sociales et des collectivités (reconditionnement, redistribution, formation)

13M accélérer l'inclusion numérique
29 juin - 18h00 ▪ H7 — Lyon

LES PROJETS RÉALISÉS EN 2024

Notre offre de service – L'atelier de reconditionnement clé en main

Objectif : Accompagner la création ou l'amélioration d'ateliers de reconditionnement informatique.

Une offre modulaire et complète :

- Création des postes de travail adaptés
- Process de reconditionnement structuré
- Outils numériques (ERP, script d'inventaire, traçabilité)
- Expertise technique et support SAV
- Collecte optimisée (SEO, com, partenariats)
- Réemploi et stratégie de vente multicanal

Impact visé : Structurer des filières locales, renforcer l'inclusion numérique et réduire le gaspillage électronique.

Chiffres clés 2024

Total des ressources
445 K€

Résultat
-33 K€

Au 31/12/2024

Fonds propres
9 K€

Endettement bancaire
3 K€

Trésorerie
-33 K€
(facilité de caisse)

Evolution du CA et du résultat

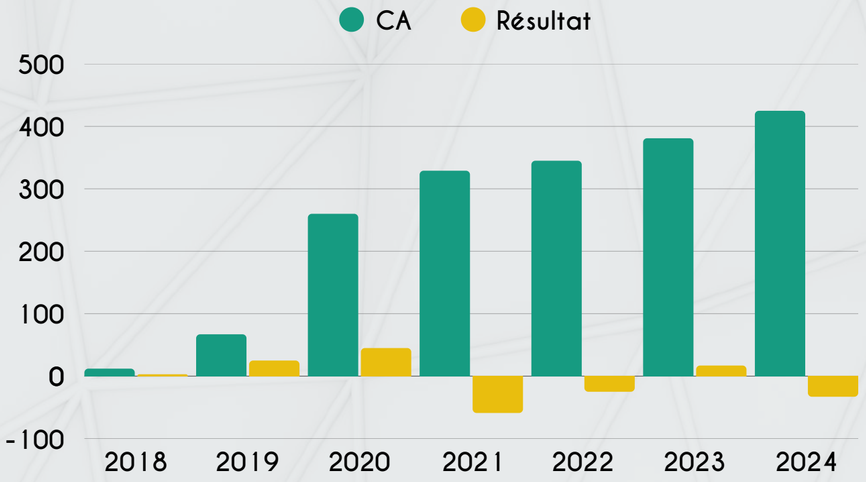

Evolution de l'équipe en Equivalent Temps Plein

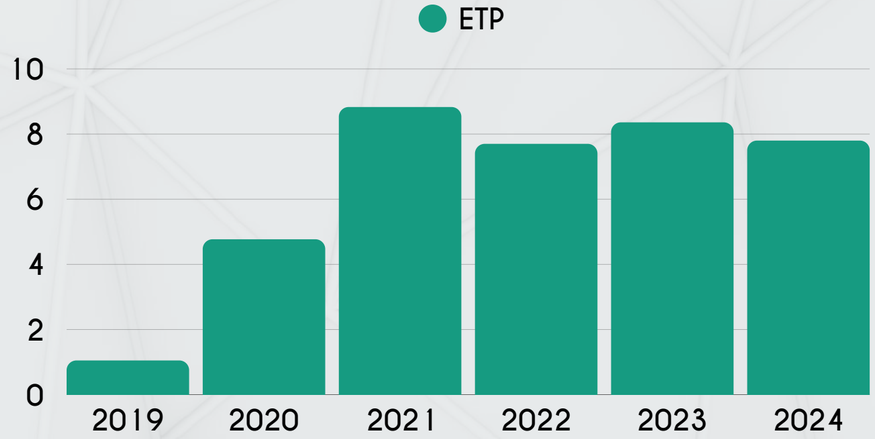

Compte de résultat 2024

Charges

479 K€

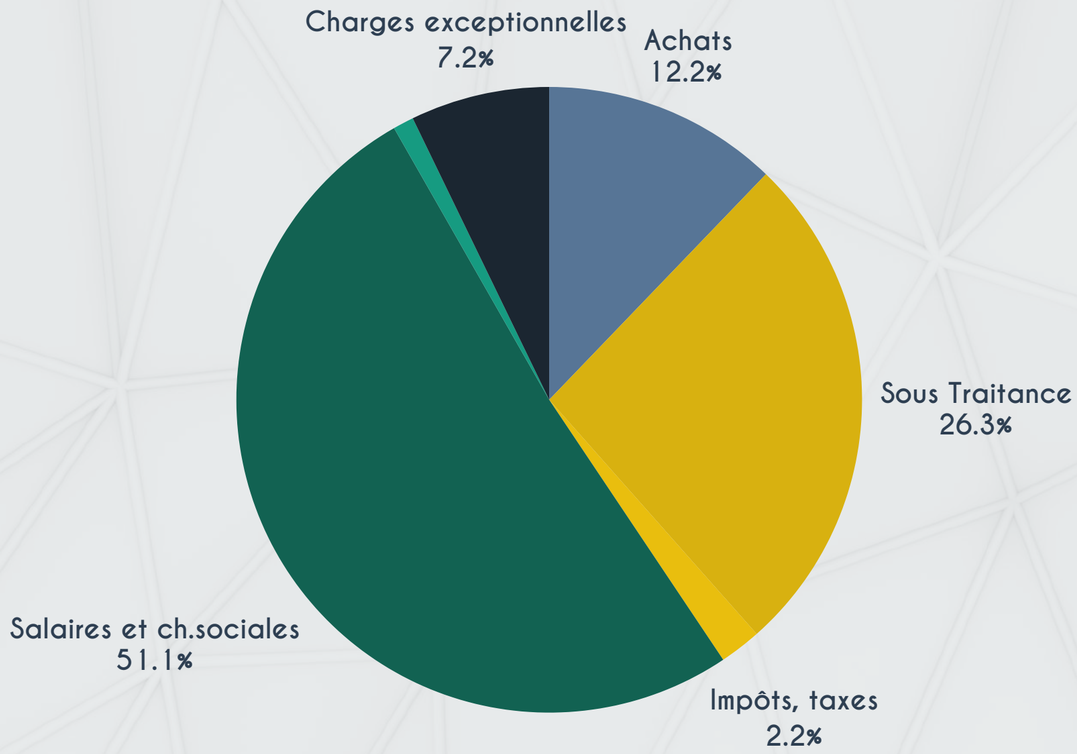

Produits

445 K€

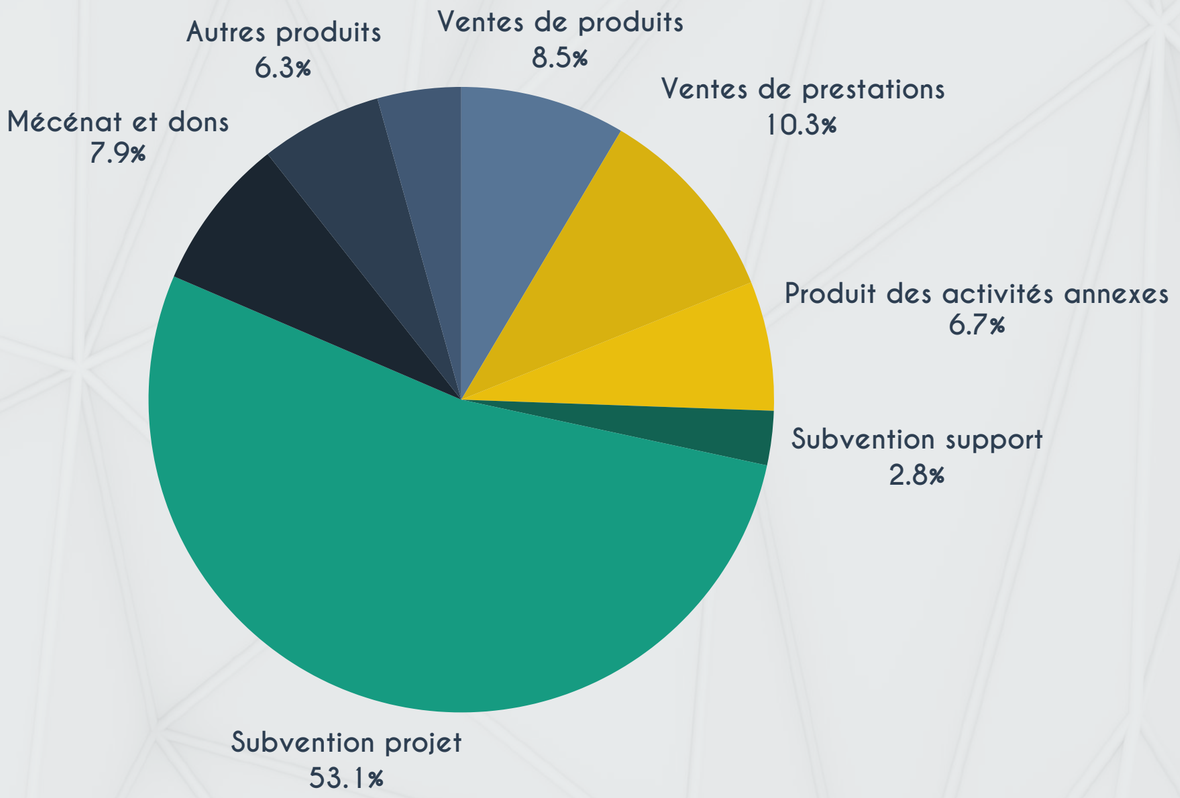

LES OBJECTIFS DE 2025

Formation

- Obtenir la certification Qualiopi et développer un module de formation innovant
- Créer un programme pédagogique pour le titre agent de reconditionnement numérique

Programmes d'équipement et de formation numérique

- Expérimenter l'offre de service
- S'ancrer sur les territoires historiques en AURA et se développer sur d'autres

Faire évoluer les partenariats

- Etablir un plan visant à développer et gérer des relations de collaboration mutuellement bénéfiques

LES OBJECTIFS DE 2025

WeeeJob : Ancrage et expansion

Consolidation dans les zones existantes :

- Zones ciblées : Villeurbanne, Vénissieux, Givors, Rillieux-la-Pape, Saint-Étienne, Villefranche-sur-Saône et Saint-Fons
- Groupes de formation : Objectif de 3 groupes par zone

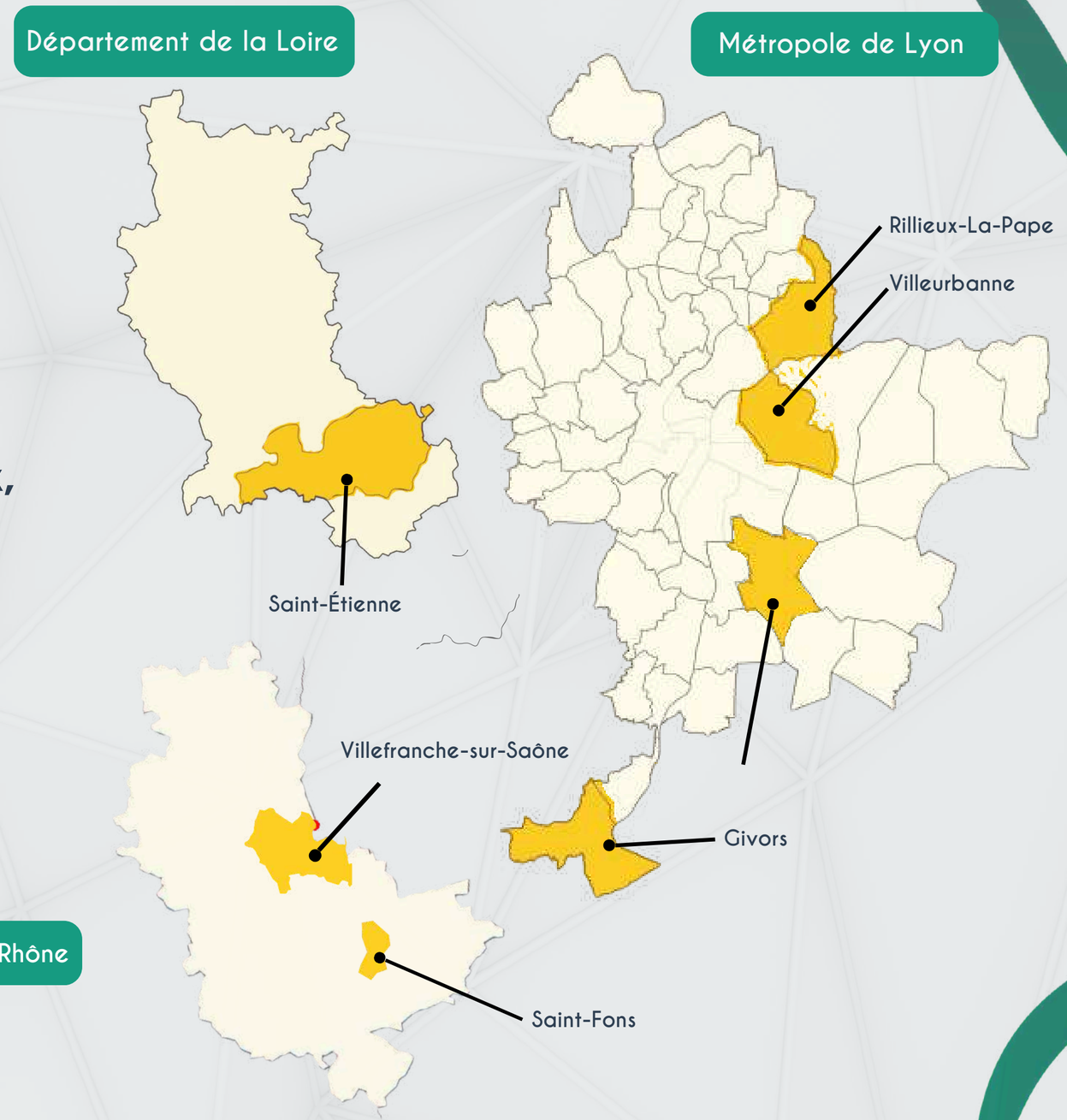

LES OBJECTIFS DE 2025

WeeeJob Jeunes :

Objectif : Le programme WeeeJob Jeunes vise à promouvoir l'autonomie numérique des jeunes, à lutter contre l'exclusion numérique et sociale. Ce dispositif s'inscrit dans la continuité de notre stratégie d'expansion territoriale et a vocation à être déployé sur de nouveaux territoires d'intervention, en cohérence avec les dynamiques locales d'inclusion et de développement social.

- Zones ciblées : Villeurbanne, Rillieux-la-Pape, Saint-Fons et Lyon centre (9ème, 7ème et 8ème arrondissement)
- Groupes de formation : 1 groupe de 8 jeunes par zone



1 PC portable



35 heures de formation



3 ans de maintenance

LES OBJECTIFS DE 2025

Déploiement du projet WeeeHome

Dans le cadre de notre objectif de réduction de la précarité numérique, le projet WeeeHome est déployé sur trois territoires prioritaires de la Métropole de Lyon :

- Lyon Rive Droite
- Lônes et Coteaux du Rhône
- Rhône-Amont

Ce déploiement vise à toucher des publics identifiés comme éloignés du numérique, avec 30 groupes de 8 à 10 personnes accompagnés via les kits inclusifs (ordinateur + connexion + formation) et 150 bénéficiaires en dons secs (matériel informatique uniquement)



Distribution de kits inclusifs (ordinateur, accès Internet, formations)



Coordination avec les structures sociales locales



Organisation de parcours d'accompagnement adaptés aux besoins des bénéficiaires

EMMAÜS CONNECT

MÉTROPOLE GRAND LYON

LES OBJECTIFS DE 2025

Développement du projet Desclic – Inclusion numérique et linguistique

Le projet Desclic, développé dans le cadre du Bop104, vise à renforcer l'autonomie des primo-arrivants à travers un accompagnement numérique et linguistique structuré.

Public cible :

- Personnes primo-arrivantes en France, non équipées et non autonomes sur le plan numérique et linguistique.

Territoires de déploiement :

- Rhône - Isère - Loire



1 ordinateur reconditionné remis à chaque participant



60h de formation au numérique (prise en main, démarches, outils essentiels)



40h de FLE (Français Langue Étrangère) pour lever les freins à l'apprentissage



3 ans de maintenance assurés sur le matériel



iliade formation

ren FORMATION & DEVELOPPEMENT PROFESSIONNEL

safore formation

alynea samusocial69 Mettre l'exclusion dehors.

LES OBJECTIFS DE 2025

WeeeGive – Autonomie numérique des seniors

En partenariat avec AG2R La Mondiale et la Sociétale de Saint-Symphorien-sur-Coise, WeeeFund accompagne des seniors dans leur montée en compétence numérique.

Dispositif mis en place :

- 2 groupes de 12 personnes
- 16 ateliers (8 par groupe)
- Formations pratiques : navigation, démarches en ligne, communication, sécurité
- Bons d'achat pour l'achat d'un ordinateur
- Mise à disposition de matériel pendant la formation

AG2R LA MONDIALE

LES OBJECTIFS DE 2025

Parentalité numérique

Dans le cadre d'un programme dédié à la parentalité numérique, un accompagnement sera mis en place dans 3 écoles et 2 collèges.

Il visera à accompagner les parents d'élèves de CP et de 6e dans la prise en main des outils numériques utilisés dans le cadre de la scolarité de leurs enfants.



Bases du numérique



Utilisation des sites administratifs et scolaires



Sécurité numérique

Retours attendus :

- Parents mieux préparés à accompagner leurs enfants.
- Équilibre entre avantages technologiques et vigilance face aux risques.

RILLIEUX LA-PAPE

LES Cités éducatives

Remerciements

